

アジア初!  
金賞受賞  
成分配合

塗って寝るだけ!翌朝

口元がピーン!

口元の縦ジワは  
老け顔の原因に...

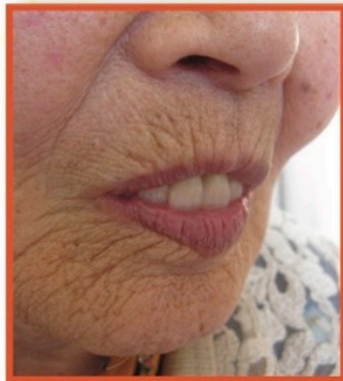

口元のちりめんジワ



ピンと若々しい印象  
※写真はイメージです

梅干しシワでも  
翌朝、ピーン!

美容成分たっぷりの  
パックでナイトケア

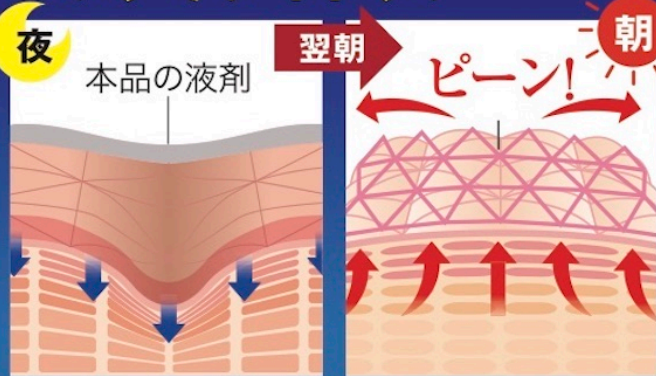

▲溝の奥までピッタリ密着 ▲シワの溝がふっくら

おやすみ中に  
しっかりケア



朝起きて  
剥がすだけ!



睡眠中に  
2大美容成分がケア



世界的な化粧品発表会である  
In-cosmeticsで金賞受賞!

アクタイド®  
(推奨濃度1%配合)

肌のダメージ・酸化をリセット

スイスの製薬会社が開発した新原料

リフトニン®  
(推奨濃度0.5%配合)

タルミ・シワをピーンと伸ばす

口元専用パック

RIP LINE  
VANISH

リップライン ヴァニッシュ

【使用方法】

- 洗顔後、化粧水などでお肌を整えて、よく乾かしてからスキンケアの最後にお使い下さい。
- 夜寝る前に使用するのが効果的です。

【成分】

水、ホリビニルアルコール、エタノール、(スチレン/ビニルピロリドン)コポリマー、ヘキサカルボキシメチルジペプチド-12、他

税抜 2980円

内容量:30g(約2.5ヶ月分)



REARAZE